



COMPOSITION DU Conseil d'Orientation

Mai
2017

DE L'OBSERVATOIRE NATIONAL DE LA
DÉLINQUANCE ET DES RÉPONSES PÉNALES

Membres nommés par arrêtés du Premier ministre

PRÉSIDENT

- Art D123-12 du CSI

ÉLUS NATIONAUX OU LOCAUX

- Art R123-11, 1°) du CSI

PERSONNALITÉS ISSUES DES SECTEURS PRIVÉS ET ASSOCIATIFS

dans les domaines de la sécurité, de la prévention et de la lutte contre la délinquance ainsi que de la mise en œuvre des réponses pénales

- Art R123-11, 2°) du CSI

REPRÉSENTANTS DE L'ENSEIGNEMENT SUPÉRIEUR ET DE LA RECHERCHE

Personnalités extérieures à l'Observatoire, dont au moins deux personnalités étrangères, choisies en raison de leur compétence dans le domaine de la délinquance et des réponses pénales ou dans des disciplines connexes

- Art R123-11, 3°) du CSI

REPRÉSENTANTS D'AUTRES OBSERVATOIRES

- Art R123-11, 4°) du CSI

DIRECTEUR GÉNÉRAL DE L'INSEE

- Art R123-11, 5°) du CSI

REPRÉSENTANTS DES ADMINISTRATIONS

- Art R123-11, 6°) du CSI

REPRÉSENTANTS DES MINISTÈRES

- Art R123-11, 6°) g) du CSI

PERSONNES DÉSIGNÉES AVEC VOIX CONSULTATIVE

- Art R123-11, 6°) g) al 6 du CSI



PRÉSIDENT

Stéfán LOLLIVIER

Inspecteur général de l'INSEE

ÉLUS NATIONAUX OU LOCAUX

Désignés par le président de l'Assemblée nationale



Député à désigner



Député à désigner

Désignés par le président du Sénat



François PILLET

Sénateur du Cher



Jacques BIGOT

Sénateur du Bas-Rhin

Choisis par l'association des maires de France



Jean-Louis MIVEL

Maire de Cluses (74)



Philippe RIO

Maire de Grigny (91)

PERSONNALITÉS ISSUES DES SECTEURS PRIVÉS ET ASSOCIATIFS

Désignée sur proposition du conseil national des barreaux



Nathalie RORET

Avocate au Barreau de Paris

Désigné sur proposition de l'Institut national d'aide aux victimes et de médiation



Sébastien BRACH

Administrateur de l'Institut national d'aide aux victimes et de médiation

Désigné sur proposition du conseil d'administration du Conseil national des activités privées de sécurité



Jean-Pierre TRIPET

Président de Lorica sécurité

Désigné sur proposition du conseil national des politiques de lutte contre la pauvreté et l'exclusion sociales



Franck TANIFEANI

Directeur général de l'Association pour la réadaptation sociale

REPRÉSENTANTS DE L'ENSEIGNEMENT SUPÉRIEUR ET DE LA RECHERCHE

Désignés sur proposition de la commission permanente du Conseil national des universités



Jocelyne LEBLOIS-HAPPE

Professeure de sciences criminelles à l'Université de Strasbourg



Philippe MARY

Professeur à la Faculté de droit et de criminologie de Bruxelles



Sébastien DELARRE

Maître de Conférences à l'Université de Lille 1

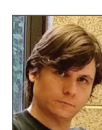

Sacha RAOULT

Maître de Conférences à l'Université d'Aix-Marseille

Désignés sur proposition du président du Centre national de la recherche scientifique



Virginie GAUTRON

Enseignant-chercheur à l'Université de Nantes



Christian MOUHANNA

Directeur du CESDIP, chargé de recherches au CNRS



Haritini MATSOPOULOU

Professeure UFR droit-économie-gestion à l'Université Paris-Sud



Laurent MUCCHIELLI

Directeur de recherches au CNRS

REPRÉSENTANTS D'AUTRES OBSERVATOIRES



François BECK

Directeur de l'Observatoire français des drogues et toxicomanies



Jean-François CORDET

Président de l'Observatoire national de la politique de la ville

DIRECTEUR GÉNÉRAL DE L'INSEE



Jean-Luc TAVERNIER

Directeur général de l'Institut national de la statistique et des études économiques

REPRÉSENTANTS DES ADMINISTRATIONS

Ministère de l'Intérieur



Jean-Marc FALCONE

Directeur général de la police nationale



Richard LIZUREY

Directeur général de la gendarmerie nationale



François CLANCHÉ

Responsable du service statistique ministériel de la sécurité intérieure

Ministère de la Justice



Caroline NISAND

Directrice des affaires criminelles et des grâces par intérim



Stéphane BREDIN

Directeur de l'administration pénitentiaire par intérim



Christine CHAMBAZ

Sous-directrice de la statistique et des études

REPRÉSENTANTS DES MINISTÈRES

Désigné par le ministre chargé des Finances



Rodolphe GINTZ

Directeur général des douanes et droits indirects

Désignée par le ministre chargé du Droit des femmes



Elisabeth MOIRON-BRAUD

Secrétaire générale de la MIPROF

Désigné par le ministre chargé de l'éducation



Dominique BERTELOOT

Inspecteur d'académie, inspecteur pédagogique

Désigné par le ministre chargé de la Ville



Brigitte BACCAÏNI

Sous-directrice de l'observation et des analyses statistiques CGET

Désignée par le ministre chargé des Transports



Isabelle GALLY

Cheffe du département sûreté dans les transports

PERSONNES DÉSIGNÉES AVEC VOIX CONSULTATIVE



Emmanuel BARBE

Délégué interministériel à la sécurité routière



Muriel DOMENACH

Secrétaire générale du Comité interministériel de prévention de la délinquance et de la radicalisation



Philip ALLONCLE

Délégué aux coopérations de sécurité placé auprès du ministre de l'Intérieur



Patrice DURAN

Président du Conseil national de l'information statistique



Hélène CAZAUX-CHARLES

Directrice de l'Institut national des hautes études de la sécurité et de la justice